



# JAHRESABSCHLUSS

der ZG Raiffeisen eG  
für das Geschäftsjahr 2023 (Kurzbericht)



Das Wir liegt in unserer Natur.

**ZG Raiffeisen**

## **Impressum**

Herausgeber | ZG Raiffeisen eG | Lauterbergstraße 1-5 | 76137 Karlsruhe

Redaktion und grafische Gestaltung | Stabsstelle Unternehmenskommunikation

Die Geschäftsjahre 2018 bis 2023 im Überblick

	2018	2019	2020	2021	2022	2023
	Mio. EUR	Mio. EUR	Mio. EUR	Mio. EUR	Mio. EUR	Mio. EUR
<b>Umsatz</b>	462,732	471,255	442,971	483,634	577,523	537,482
<b>Rohergebnis</b>	75,845	77,394	80,002	86,333	91,678	101,685
<b>Abschreibungen</b>	6,769	6,621	6,718	6,664	7,369	7,437
<b>Ergebnis der gewöhnlichen Geschäftstätigkeit</b>	2,788	-4,543	4,010	5,847	5,968	1,200
<b>EBT</b>	2,180	-4,800	3,747	5,227	5,679	10,542
<b>EBIT</b>	7,578	0,611	8,768	10,812	10,277	17,228
<b>Jahresüberschuss</b>	2,206	-3,971	3,639	4,192	4,683	10,329
<b>Bilanzsumme</b>	274,221	285,719	269,966	287,254	353,629	348,217
<b>Anlagevermögen</b>	128,995	127,848	128,932	137,025	147,994	153,423
<b>Umlaufvermögen</b>	143,131	155,101	138,021	146,743	200,183	188,724
<b>Eigenkapital</b>	82,762	78,556	81,627	85,352	89,621	99,396
<b>Fremdkapital</b>	191,459	207,163	188,339	201,902	264,008	248,821
<b>Eigenkapitalquote</b>	30,18%	27,49%	30,24%	29,71%	25,34%	28,54%
<b>Investitionen in Sachanlagen</b>	9,565	9,242	7,518	11,126	8,358	14,117
<b>Anzahl der Mitarbeiter</b> (in Stellen)	777	763	779	796	801	795
<b>Anzahl der Mitglieder</b>	4.873	4.871	4.858	4.846	4.917	4.906

Konsolidierter Umsatz und Rohertrag der ZG Raiffeisen-Gruppe 2023

Umsatz in Mio. EUR

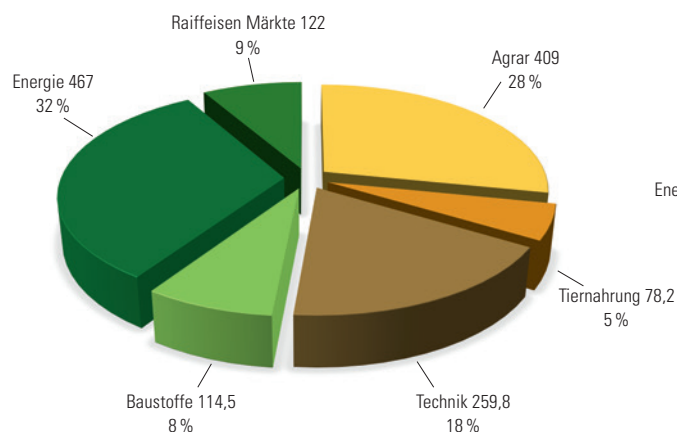

Rohertrag in Mio. EUR

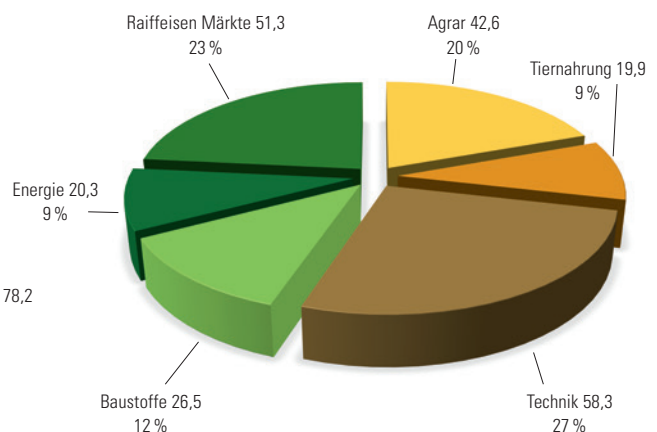

AKTIVA	31.12.2023 EUR	31.12.2022 TEUR
<b>A. Anlagevermögen</b>		
<b>I. Immaterielle Vermögensgegenstände</b>		
1. Entgeltlich erworbene Rechte und Werte sowie Lizenzen an solchen Rechten und Werten	196.272,00	185
2. Geleistete Anzahlungen	8.008,75	101
	204.280,75	286
<b>II. Sachanlagen</b>		
1. Grundstücke, grundstücksgleiche Rechte und Bauten einschließlich der Bauten auf fremden Grundstücken	60.807.110,61	56.043
2. Technische Anlagen und Maschinen	25.927.092,00	27.429
3. Andere Anlagen, Betriebs- und Geschäftsausstattung	4.505.948,00	4.707
4. Geleistete Anzahlungen und Anlagen im Bau	7.005.908,37	3.672
	98.246.058,98	91.851
<b>III. Finanzanlagen</b>		
1. Anteile an verbundenen Unternehmen	31.818.188,66	32.836
2. Ausleihungen an verbundene Unternehmen	14.210.392,92	14.211
3. Beteiligungen	8.272.724,68	8.041
4. Ausleihungen an Unternehmen, mit denen ein Beteiligungsverhältnis besteht	624.000,00	624
5. Geschäftsguthaben bei Genossenschaften	47.161,27	145
	54.972.467,53	55.857
	<b>153.422.807,26</b>	<b>147.994</b>
<b>B. Umlaufvermögen</b>		
<b>I. Vorräte</b>		
1. Roh-, Hilfs- und Betriebsstoffe	576.605,67	584
2. Fertige Erzeugnisse und Waren	141.408.702,80	140.830
3. Geleistete Anzahlungen	5.050.724,27	5.356
4. Erhaltene Anzahlungen auf Bestellungen	-13.930.886,06	-17.644
	<b>133.105.146,68</b>	<b>129.126</b>
<b>II. Forderungen und sonstige Vermögensgegenstände</b>		
1. Forderungen aus Lieferungen und Leistungen	15.411.995,32	17.558
2. Forderungen gegen verbundene Unternehmen	17.201.194,63	18.384
3. Forderungen gegen Unternehmen, mit denen ein Beteiligungsverhältnis besteht – davon Restlaufzeit von mehr als einem Jahr 2.500.000,00 EUR (Vj.: 0 TEUR)	6.864.095,38	13.702
4. Sonstige Vermögensgegenstände	15.778.658,95	20.984
	55.255.944,28	70.628
<b>III. Kassenbestand, Guthaben bei Kreditinstituten</b>	213.983,34	348
	<b>188.575.074,30</b>	<b>200.102</b>
<b>C. Rechnungsabgrenzungsposten</b>	<b>148.602,37</b>	<b>81</b>
<b>D. Aktive latente Steuern</b>	<b>6.070.047,62</b>	<b>5.452</b>
	<b>348.216.531,55</b>	<b>353.629</b>

PASSIVA	31.12.2023 EUR	31.12.2022 TEUR
<b>A. Eigenkapital</b>		
<b>I. Geschäftsguthaben</b>		
1. der verbleibenden Mitglieder	29.935.670,11	29.605
2. der ausscheidenden Mitglieder	161.622,92	115
Rückständige fällige Pflichteinzahlungen auf Geschäftsanteile 9.600,00 EUR (Vj.: 3 TEUR)		
	30.097.293,03	29.720
<b>II. Ergebnisrücklagen</b>		
1. Gesetzliche Rücklage	10.928.132,65	9.895
– davon aus Jahresüberschuss des Geschäftsjahres eingestellt 1.032.930,92 EUR (Vj.: 468 TEUR)		
2. Andere Ergebnisrücklagen	33.978.132,65	30.145
– davon aus Bilanzgewinn des Vorjahres eingestellt 2.800.000,00 EUR (Vj.: 2.800 TEUR)		
– davon aus Jahresüberschuss des Geschäftsjahres eingestellt 1.032.930,92 EUR (Vj.: 468 TEUR)		
	44.906.265,30	40.040
<b>III. Genussrechtskapital</b>	16.043.000,00	16.088
<b>IV. Bilanzgewinn</b>	8.349.805,87	3.773
– davon Gewinnvortrag 86.358,54 EUR (Vj.: 27 TEUR)		
	<b>99.396.364,20</b>	<b>89.621</b>
<b>B. Rückstellungen</b>		
1. Rückstellungen für Pensionen und ähnliche Verpflichtungen	34.916.909,00	32.725
2. Steuerrückstellungen	959.395,00	1.942
3. Sonstige Rückstellungen	12.497.926,86	13.200
	<b>48.374.230,86</b>	<b>47.867</b>
<b>C. Verbindlichkeiten</b>		
1. Verbindlichkeiten gegenüber Kreditinstituten	127.385.640,02	140.556
2. Verbindlichkeiten aus Lieferungen und Leistungen	30.604.197,60	33.245
3. Verbindlichkeiten gegenüber verbundenen Unternehmen	23.269.812,14	24.049
4. Verbindlichkeiten gegenüber Unternehmen, mit denen ein Beteiligungsverhältnis besteht	4.625.432,41	5.334
5. Sonstige Verbindlichkeiten	14.333.229,31	12.697
– davon aus Steuern 4.840.079,84 EUR (Vj.: 3.520 TEUR)		
	<b>200.218.311,48</b>	<b>215.881</b>
<b>D. Rechnungsabgrenzungsposten</b>	<b>227.625,01</b>	<b>260</b>
	<b><u>348.216.531,55</u></b>	<b><u>353.629</u></b>

	<b>2023</b>	<b>2022</b>
	<b>EUR</b>	<b>TEUR</b>
<b>1. Umsatzerlöse</b>	537.482.128,71	577.523
<b>2. Andere aktivierte Eigenleistungen</b>	0,00	74
<b>3. Sonstige betriebliche Erträge</b>	15.238.268,43	3.609
<b>4. Materialaufwand</b>		
a) Aufwendungen für Roh-, Hilfs- und Betriebsstoffe und für bezogene Waren	-440.441.898,77	-478.568
b) Aufwendungen für bezogene Leistungen	-10.593.068,28	-10.961
	-451.034.967,05	-489.529
<b>5. Personalaufwand</b>		
a) Löhne und Gehälter	-41.695.415,45	-39.744
b) Soziale Abgaben und Aufwendungen für Altersversorgung und für Unterstützung	-12.124.044,29	-12.102
– davon für Altersversorgung -3.783.569,96 EUR (Vj.: -4.157 TEUR)	-53.819.459,74	-51.846
<b>6. Abschreibungen auf immaterielle Vermögensgegenstände des Anlagevermögens und Sachanlagen</b>	-7.437.388,51	-7.369
<b>7. Sonstige betriebliche Aufwendungen</b>	-38.415.352,34	-38.411
<b>8. Erträge aus Beteiligungen und Geschäftsguthaben</b>	3.062.196,79	4.418
– davon aus verbundenen Unternehmen 2.296.442,90 EUR (Vj.: 3.972 TEUR)		
<b>9. Erträge aus anderen Wertpapieren und Ausleihungen des Finanzanlagevermögens</b>	685.996,65	289
– davon aus verbundenen Unternehmen 685.875,60 EUR (Vj.: 284 TEUR)		
<b>10. Erträge aus Gewinnabführungsverträgen</b>	11.735.006,19	12.059
<b>11. Sonstige Zinsen und ähnliche Erträge</b>	1.430.285,18	671
– davon aus verbundenen Unternehmen 568.724,58 EUR (Vj.: 194 TEUR)		
<b>12. Abschreibungen auf Finanzanlagen</b>	0,00	-252
<b>13. Zinsen und ähnliche Aufwendungen</b>	-8.115.705,34	-5.269
– davon an verbundene Unternehmen -1.704.414,37 EUR (Vj.: -847 TEUR)		
– davon aus der Aufzinsung von Rückstellungen -637.542,12 EUR (Vj.: -885 TEUR)		
<b>14. Steuern vom Einkommen und vom Ertrag</b>	-212.763,11	-996
– davon aus der Veränderung bilanzierter latenter Steuern 618.012,64 EUR (Vj.: 1.966 TEUR)		
<b>15. Ergebnis nach Steuern</b>	10.598.245,86	4.971
<b>16. Sonstige Steuern</b>	-268.936,69	-288
<b>17. Jahresüberschuss</b>	10.329.309,17	4.683

	2023 EUR	2022 TEUR
<b>18. Gewinnvortrag aus dem Vorjahr</b>	86.358,54	27
<b>19. Einstellung in die Ergebnismrücklagen</b>		
a) gesetzliche Rücklage	-1.032.930,92	-469
b) andere Ergebnismrücklagen	-1.032.930,92	-468
	-2.065.861,84	-937
<b>20. Bilanzgewinn</b>	<u>8.349.805,87</u>	<u>3.773</u>

## Gewinnverwendungsvorschlag:

EUR

Vorstand und Aufsichtsrat schlagen der Generalversammlung vor, den durch den Vorstand erstellten und durch den Aufsichtsrat geprüften Gewinnverwendungsvorschlag, den nach den satzungsmäßigen Einstellungen in die gesetzliche und die anderen Ergebnismrücklagen verbleibenden Bilanzgewinn 2023 in Höhe von 8.349.805,87 EUR wie folgt zu verwenden:

• Ausschüttung einer Dividende von 3 %	901.258,77
• Zuweisung zu den anderen Ergebnismrücklagen	7.400.000,00
• Vortrag auf neue Rechnung	48.547,10
	<u>8.349.805,87</u>

Karlsruhe, 19. April 2024  
ZG Raiffeisen eG, Karlsruhe

Der Vorstand



Lukas Roßhart



Dr. Holger Löbber

## Name und Anschrift des zuständigen Prüfungsverbandes:

Baden-Württembergischer  
Genossenschaftsverband e.V.  
Am Rüppurrer Schloß 40  
76199 Karlsruhe

## Jahresabschluss 2023 Kurzbericht:

Den Jahresabschluss haben wir verkürzt dargestellt. Der vollständige Jahresabschluss wurde mit dem uneingeschränkten Bestätigungsvermerk des Baden-Württembergischen Genossenschaftsverbandes e.V. versehen.

Den vollständigen Jahresabschluss nebst Lagebericht sowie den Bericht des Aufsichtsrats für das Geschäftsjahr 2023 können Sie ab 05.06.2024 auf unserer Internetseite über folgenden Link abrufen:

<https://www.zg-raiffeisen.de/unternehmen/presse-und-medien/geschaeftsberichte>

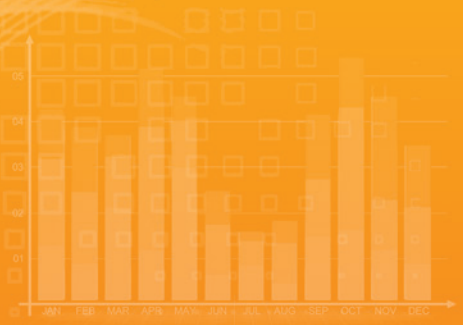

Die ZG Raiffeisen eG mit Sitz in Karlsruhe ist der genossenschaftliche Partner für die Landwirtschaft in der Region Baden. Sie ist eine von bundesweit fünf Regionalzentralen im Verbund der Raiffeisen-Organisation. Seit über 110 Jahren versorgt sie Landwirtschaft und zuarbeitendes Gewerbe mit (fast) allem rund um Haus und Hof wie Betriebsmittel, Agrartechnik, Energie und Baustoffe. Sie erfasst, lagert und vermarktet das Getreide ihrer Mitglieder und Kunden. Sie versorgt den Endverbraucher mit den daraus hergestellten natürlichen Erzeugnissen aus der Region. Flankiert wird das klassische Agrargeschäft von Energiehandel sowie Märkten für Haus- und Gartenbedarf und Baustoffen. Die ZG Raiffeisen betreut heute rund 4.900 Mitglieder, die sie in allen Fragen der Produktion berät und deren Erzeugnisse sie anschließend vermarktet. Rund 1.037 Mitarbeiter erwirtschaften einen Umsatz von rund 537 Millionen Euro.